



**( Allegato 1 )**

**COMUNE DI DIANO MARINA**

**PROVINCIA DI IMPERIA**

**ANALISI DELL'ASSETTO COMPLESSIVO DELLE  
SOCIETA' IN CUI IL COMUNE DI DIANO MARINA  
DETIENE PARTECIPAZIONI DIRETTE E INDIRETTE AI  
SENSI DELL'ART. 20 DEL D. LGS. N. 175/2016 –**

## **INDICE**

- 01. SCHEDA ANAGRAFICA**
- 02. RICOGNIZIONE DELLE SOCIETÀ PARTECIPATE**
  - 02.01. Ricognizione delle società a partecipazione diretta
  - 02.02. Ricognizione delle società a partecipazione indiretta
  - 02.03. Grafico delle relazioni tra partecipazioni
- 03. REQUISITI TESTO UNICO DELLE SOCIETÀ A PARTECIPAZIONE PUBBLICA (T.U.S.P.)**
  - 03.01. Finalità perseguite e attività ammesse (articoli 4 e 26)
  - 03.02. Condizioni art. 20 co. 2
- 04. MANTENIMENTO SENZA INTERVENTI DI RAZIONALIZZAZIONE**
- 05. AZIONI DI RAZIONALIZZAZIONE**
  - 05.01. Contenimento costi
  - 05.02. Cessione/Alienazione quote
  - 05.03. Liquidazione
  - 05.04. Fusione/Incorporazione
  - 05.05. Riepilogo
- 06. ELENCO MOTIVAZIONI**

**RICOGNIZIONE E PIANO DI RAZIONALIZZAZIONE  
DEGLI ORGANISMI PARTECIPATI DAGLI ENTI TERRITORIALI  
(ART. 20 D.LGS. N. 175/2016)**

**01. SCHEDA ANAGRAFICA**

**Tipologia Ente:**

Comune

**Denominazione Ente:**

Diano Marina

**Codice fiscale dell'Ente:**

00247790082

L'ente ha già adottato la ricognizione straordinaria di tutte le partecipazioni ai sensi dell'art. 24 del D.lgs 175/2016

SI

**Dati del referente/responsabile per la compilazione del piano**

**Responsabile**

**Nome:**

Sabrina

**Cognome:**

Ardissonne

**Recapiti:**

**Indirizzo:**

Piazza Martiri della Liberta' n. 3

**Telefono:**

0183490254

**Fax:**

**Posta elettronica:**

[ragioneria@comune.diano-marina.imperia.it](mailto:ragioneria@comune.diano-marina.imperia.it)

## **02. RICOGNIZIONE DELLE SOCIETÀ PARTECIPATE**

*Se l'ente partecipa al capitale di una società sia direttamente sia indirettamente, compilare sia la scheda 02.01. sia la scheda 02.02.*

### 02.01. Ricognizione delle società a partecipazione diretta

<b>Progressivo</b>	<b>Codice fiscale società</b>	<b>Denominazione società</b>	<b>Anno di costituzione</b>	<b>% Quota di partecipazione</b>	<b>Attività svolta</b>	<b>Partecipazione di controllo</b>	<b>Società in house</b>	<b>Quotata (ai sensi del d.lgs. n. 175/2016)</b>	<b> Holding pura</b>
<b>A</b>	<b>B</b>	<b>C</b>	<b>D</b>	<b>E</b>	<b>F</b>	<b>G</b>	<b>H</b>	<b>I</b>	<b>J</b>
Dir_1	01320870080	GESTIONI MUNICIPALI SPA	2002	100,00	Gesione stabilimenti balneari, parcheggi e attività turistiche in genere	SI	SI	NO	NO
Dir_2	01567890080	RIVIERACQUA SCPA	2011	4,93	Gestione Servizio idrico integrato	NO	SI	NO	NO
Dir_3	01131590083	SOCIETA' PROMOZIONE UNIVERSITA' IMPERIESE	1995	1,55	Gestione istruzione universitaria	NO	NO	NO	NO

Le società a partecipazione diretta (quotate e non quotate) sono sempre oggetto di ricognizione, anche se non controllate dall'ente.

Colonna B: Inserire codice di 11 cifre per le società aventi sede in Italia; codice di 11 cifre seguito da "E" per le società aventi sede all'estero.

Colonna C: Inserire la ragione sociale comprensiva della forma giuridica.

Colonna E: Inserire valori comprensivi di decimali.

Colonna F: Inserire una descrizione sintetica della/e attività effettivamente svolta/e.

Colonna G: Indicare se la partecipazione detenuta dall'amministrazione è di controllo ai sensi dell'art. 2359 c.c.

Colonna H: Indicare "SI" se l'Amministrazione esercita il controllo analogo o più Amministrazioni esercitano il controllo analogo congiunto.

Colonna I: Indicare "SI" se la società emette azioni quotate in mercati regolamentati; se ha emesso, al 31/12/2017, strumenti finanziari quotati in mercati regolamentati; se sia partecipata da società quotate o che hanno emesso strumenti finanziari quotati.

Colonna J: Indicare "SI" se la società ha come oggetto sociale esclusivo la gestione delle partecipazioni societarie per conto dell'Amministrazione.

## **02. RICOGNIZIONE DELLE SOCIETÀ PARTECIPATE**

### 02.02. Ricognizione delle società a partecipazione indiretta

<b>Progressivo</b>	<b>Codice fiscale società</b>	<b>Denominazione società</b>	<b>Anno di costituzione</b>	<b>Denominazione società/organismo tramite</b>	<b>% Quota di partecipazione società/organismo tramite</b>	<b>% Quota di partecipazione indiretta Amministrazione</b>	<b>Attività svolta</b>	<b>Partecipazioni e di controllo</b>	<b>Società in house</b>
<b>A</b>	<b>B</b>	<b>C</b>	<b>D</b>	<b>E</b>	<b>F</b>	<b>G</b>	<b>H</b>	<b>I</b>	<b>J</b>

Le società a partecipazione indiretta (quotate e non quotate) sono oggetto di ricognizione solo se detenute dall'ente per il tramite di una società/organismo sottoposto a controllo da parte dello stesso.

Colonna B: Inserire codice di 11 cifre per le società aventi sede in Italia; codice di 11 cifre seguito da "E" per le società aventi sede all'estero.

Colonna C: Inserire la ragione sociale comprensiva della forma giuridica.

Colonna E: Inserire la denominazione delle società/organismi (1 o +) attraverso le quali l'ente partecipa alle medesime. Per le indirette di livello successivo, inserire la denominazione delle società/organismi partecipanti (1 o +) del livello immediatamente precedente.

Colonna F: indicare separatamente ciascuna quota di partecipazione (comprensiva di decimali) qualora la partecipazione sia detenuta attraverso 2 o + società/organismi tramite.

Colonna G: indicare una unica quota di partecipazione (comprensiva di decimali) determinata in proporzione alla quote di partecipazione dei livelli precedenti.

Colonna H: Inserire una descrizione sintetica della/e attività effettivamente svolta/e.

Colonna I: Indicare se la partecipazione detenuta dall'amministrazione è di controllo ai sensi dell'art. 2359 c.c.

Colonna J: Indicare "SI" se l'Amministrazione esercita il controllo analogo o più Amministrazioni esercitano il controllo analogo congiunto.

Colonna K: Indicare "SI" se la società emette azioni quotate in mercati regolamentati; se ha emesso, al 31/12/2017, strumenti finanziari quotati in mercati regolamentati; se sia partecipata da società quotate o che hanno emesso strumenti finanziari quotati.

Colonna L: Indicare "SI" se la società ha come oggetto sociale esclusivo la gestione delle partecipazioni societarie per conto dell'Amministrazione.

## **02. RICOGNIZIONE DELLE SOCIETÀ PARTECIPATE**

02.03. Grafico delle relazioni tra partecipazioni

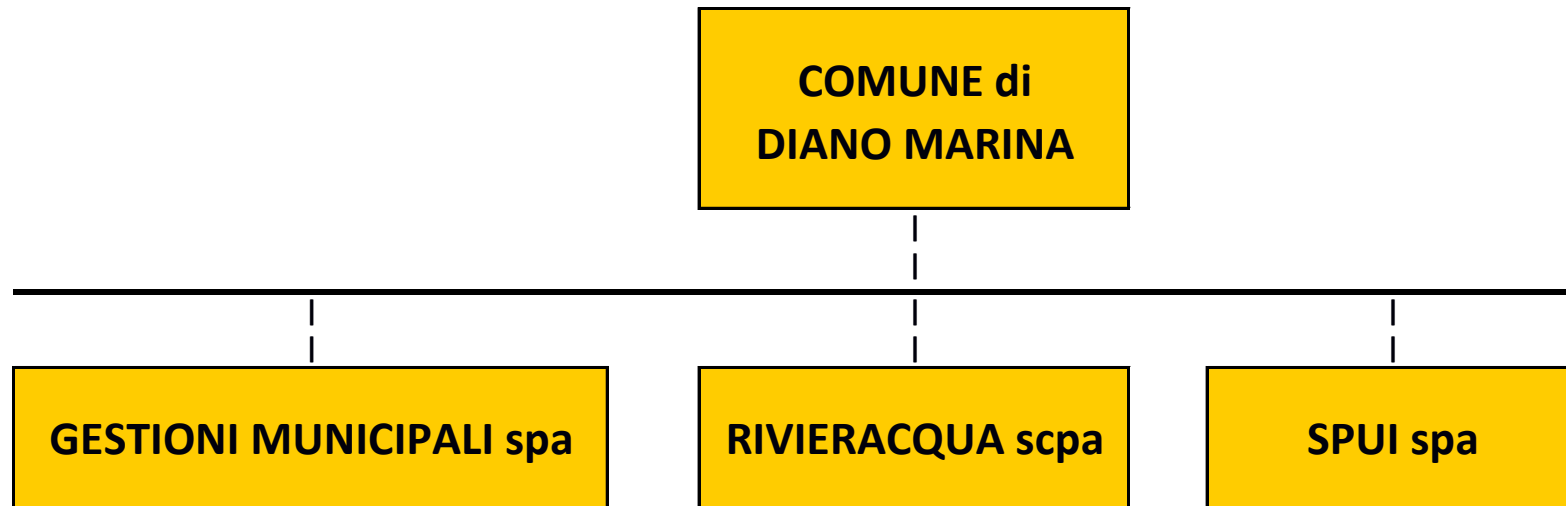

### **03. REQUISITI TESTO UNICO DELLE SOCIETÀ A PARTECIPAZIONE PUBBLICA**

03.01. Finalità perseguite e attività ammesse (articoli 4 e 26)

*Compilare una scheda per ciascuna società*

**Progressivo società partecipata:**  **(a)**

**Denominazione società partecipata:**  **(b)**

**Tipo partecipazione:**  **(c)**

**Attività svolta:**  **(d)**

**indicare se la società:**

- Rientra nell'Allegato "A" del d.lgs. n. 175/2016 (art. 26, co. 2)
- Ha come oggetto esclusivo la gestione di fondi europei per conto dello Stato o delle Regioni, ovvero la realizzazione di progetti di ricerca finanziati dalle istituzioni dell'Unione Europea (art. 26, co. 2)
- È stata esclusa, con deliberazione adottata ai sensi dell'art. 4 co. 9, secondo periodo, dall'applicazione totale o parziale delle disposizioni del medesimo articolo (**solo per le società partecipate dalle Regioni/Prov. Aut.**)
- È destinataria dei provvedimenti di cui al d.lgs. n. 159/2011 (art. 26, co. 12-bis)
- È autorizzata alla gestione delle case da gioco, ai sensi della legislazione vigente (art. 26, co. 12-sexies)

**Qualora non sia stata selezionata alcuna delle opzioni indicate ai punti precedenti, indicare se la società:**

- È costituita in attuazione dell'art. 34 del regolamento CE n. 13/2013 - Gruppi d'Azione Locale (art. 4, co. 6)

- Ha per oggetto sociale prevalente la gestione di spazi fieristici e l'organizzazione di eventi fieristici (art. 4, co. 7)	NO
- Ha per oggetto sociale prevalente la realizzazione e la gestione di impianti di trasporto a fune per la mobilità turistico-sportiva in aree montane (art. 4, co. 7)	NO
- Ha per oggetto sociale prevalente la produzione di energia da fonti rinnovabili (art. 4, co. 7)	NO
- Ha caratteristiche di spin off o di start up universitario, o analoghe a quelle degli enti di ricerca, ovvero gestisce aziende agricole con funzioni didattiche (art. 4, co. 8)	NO
- Produce un servizio di interesse generale a rete (di cui all'art. 3-bis del d.l. 138/2011) fuori dall'ambito territoriale di riferimento, con affidamento dei servizi, in corso e nuovi, tramite procedure ad evidenza pubblica	NO
- Produce beni e servizi strettamente necessari per il perseguimento delle finalità istituzionali dell'ente (art. 4, co. 1)	NO
- Produce un servizio di interesse generale (art. 4, co. 2, lett. a)	SI
- Progetta e realizza un'opera pubblica sulla base di un accordo di programma fra amministrazioni pubbliche (art. 4, co. 2, lett. b)	NO
- Realizza e gestisce un'opera pubblica ovvero organizza e gestisce un servizio di interesse generale attraverso un contratto di partenariato pubblico/privato (art. 4, co. 2, lett. c)	NO
- Produce beni o servizi strumentali all'ente o agli enti pubblici partecipanti o alla svolgimento delle loro funzioni(art. 4, co. 2, lett. d)	SI
- Svolge servizi di committenza (art. 4, co. 2, lett. e)	NO
- Valorizza il patrimonio immobiliare dell'amministrazione partecipante (art. 4, co. 3)	NO

*Indicare le motivazioni della riconducibilità o meno ai vincoli di scopo di cui al co. 1 o ad una delle attività di cui ai commi 2 e 3, anche con riferimento alle società che svolgono le attività di cui ai commi 6, 7, 8:*

Si tratta di una Società unipersonale il cui capitale è detenuto al 100% dal Comune di Diano Marina. La Società produce servizi pubblici di interesse generale ed indispensabili al perseguimento delle finalità istituzionali del Comune, gestendo in via esclusiva per conto del Comune che la partecipa il porto, le spiagge Comunali, le aree di sosta a pagamento ed servizio di informazione ed accoglienza turistica con conseguente applicazione della deroga prevista dall'art. 3, comma 27, secondo periodo della Legge 244/2007 che prevede che "è sempre ammessa la costituzione di società che producono servizi di interesse generale e l'assunzione di partecipazioni in tali società da parte delle Amministrazioni di cui all'art. 1, comma 2, del decreto legislativo 30 marzo 2001, n. 165, nell'ambito dei relativi livelli di competenza"

**(a):** *Inserire uno dei progressivi già indicati nelle schede di ricognizione (02.01; 02.02).*

**(b):** *Inserire la ragione sociale come indicata nelle schede di ricognizione (02.01; 02.02).*

**(c):** *Indicare il tipo di partecipazione distinguendo i casi in cui la società sia partecipata direttamente, indirettamente (tramite altra società/organismo), ovvero in parte direttamente e in parte indirettamente.*

**(d):** *Inserire l'attività come indicata nelle schede di ricognizione (02.01; 02.02).*

### **03. REQUISITI TESTO UNICO DELLE SOCIETÀ A PARTECIPAZIONE PUBBLICA**

03.01. Finalità perseguite e attività ammesse (articoli 4 e 26)

*Compilare una scheda per ciascuna società*

**Progressivo società partecipata:**

**(a)**

**Denominazione società partecipata:**

**(b)**

**Tipo partecipazione:**

**(c)**

**Attività svolta:**

**(d)**

*indicare se la società:*

- Rientra nell'Allegato "A" del d.lgs. n. 175/2016 (art. 26, co. 2)

- Ha come oggetto esclusivo la gestione di fondi europei per conto dello Stato o delle Regioni, ovvero la realizzazione di progetti di ricerca finanziati dalle istituzioni dell'Unione Europea (art. 26, co. 2)

- È stata esclusa, con deliberazione adottata ai sensi dell'art. 4 co. 9, secondo periodo, dall'applicazione totale o parziale delle disposizioni del medesimo articolo (**solo per le società partecipate dalle Regioni/Prov.**)

- È destinataria dei provvedimenti di cui al d.lgs. n. 159/2011 (art. 26, co. 12-bis)

- È autorizzata alla gestione delle case da gioco, ai sensi della legislazione vigente (art. 26, co. 12-sexies)

*Qualora non sia stata selezionata alcuna delle opzioni indicate ai punti precedenti, indicare se la società:*

- È costituita in attuazione dell'art. 34 del regolamento CE n. 13/2013 - Gruppi d'Azione Locale (art. 4, co. 6)

- Ha per oggetto sociale prevalente la gestione di spazi fieristici e l'organizzazione di eventi fieristici (art. 4, co. 7)	NO
- Ha per oggetto sociale prevalente la realizzazione e la gestione di impianti di trasporto a fune per la mobilità turistico-sportiva in aree montane (art. 4, co. 7)	NO
- Ha per oggetto sociale prevalente la produzione di energia da fonti rinnovabili (art. 4, co. 7)	NO
- Ha caratteristiche di spin off o di start up universitario, o analoghe a quelle degli enti di ricerca, ovvero gestisce aziende agricole con funzioni didattiche (art. 4, co. 8)	NO
- Produce un servizio di interesse generale a rete (di cui all'art. 3-bis del d.l. 138/2011) fuori dall'ambito territoriale di riferimento, con affidamento dei servizi, in corso e nuovi, tramite procedure ad evidenza	NO
- Produce beni e servizi strettamente necessari per il perseguimento delle finalità istituzionali dell'ente (art. 4, co. 1)	SI
- Produce un servizio di interesse generale (art. 4, co. 2, lett. a)	SI
- Progetta e realizza un'opera pubblica sulla base di un accordo di programma fra amministrazioni pubbliche (art. 4, co. 2, lett. b)	NO
- Realizza e gestisce un'opera pubblica ovvero organizza e gestisce un servizio di interesse generale attraverso un contratto di partenariato pubblico/privato (art. 4, co. 2, lett. c)	NO
- Produce beni o servizi strumentali all'ente o agli enti pubblici partecipanti o alla svolgimento delle loro funzioni (art. 4, co. 2, lett. d)	NO
- Svolge servizi di committenza (art. 4, co. 2, lett. e)	NO
- Valorizza il patrimonio immobiliare dell'amministrazione partecipante (art. 4, co. 3)	NO

*Indicare le motivazioni della riconducibilità o meno ai vincoli di scopo di cui al co. 1 o ad una delle attività di cui ai commi 2 e 3, anche con riferimento alle società che svolgono le attività di cui ai commi 6, 7, 8:*

La Società Gestisce il Servizio Idrico Integrato dell'ATO della Provincia di Imperia Affidato in House dall'Ente di gestione dell'ATO

**(a):** *Inserire uno dei progressivi già indicati nelle schede di ricognizione (02.01; 02.02).*

**(b):** *Inserire la ragione sociale come indicata nelle schede di ricognizione (02.01; 02.02).*

**(c):** *Indicare il tipo di partecipazione distinguendo i casi in cui la società sia partecipata direttamente, indirettamente (tramite altra società/organismo), ovvero in parte direttamente e in parte indirettamente.*

**(d):** *Inserire l'attività come indicata nelle schede di ricognizione (02.01; 02.02).*

### **03. REQUISITI TESTO UNICO DELLE SOCIETÀ A PARTECIPAZIONE PUBBLICA**

03.01. Finalità perseguite e attività ammesse (articoli 4 e 26)

*Compilare una scheda per ciascuna società*

	<b>Progressivo società partecipata:</b>	03	<b>(a)</b>
	<b>Denominazione società partecipata:</b>	SOCIETA' PROMOZIONE UNIVERSITA' IMPERIESE	<b>(b)</b>
	<b>Tipo partecipazione:</b>	Diretta	<b>(c)</b>
	<b>Attività svolta:</b>	Gestione istruzione universitaria	<b>(d)</b>

*indicare se la società:*

- Rientra nell'Allegato "A" del d.lgs. n. 175/2016 (art. 26, co. 2)	<input type="text" value="NO"/>
- Ha come oggetto esclusivo la gestione di fondi europei per conto dello Stato o delle Regioni, ovvero la realizzazione di progetti di ricerca finanziati dalle istituzioni dell'Unione Europea (art. 26, co. 2)	<input type="text" value="NO"/>
- È stata esclusa, con deliberazione adottata ai sensi dell'art. 4 co. 9, secondo periodo, dall'applicazione totale o parziale delle disposizioni del medesimo articolo ( <b>solo per le società partecipate dalle Regioni/Prov. Aut.</b> )	<input type="text"/>
- È destinataria dei provvedimenti di cui al d.lgs. n. 159/2011 (art. 26, co. 12-bis)	<input type="text" value="NO"/>
- È autorizzata alla gestione delle case da gioco, ai sensi della legislazione vigente (art. 26, co. 12-sexies)	<input type="text" value="NO"/>
<b>Qualora non sia stata selezionata alcuna delle opzioni indicate ai punti precedenti, indicare se la società:</b>	
- È costituita in attuazione dell'art. 34 del regolamento CE n. 13/2013 - Gruppi d'Azione Locale (art. 4, co. 6)	<input type="text" value="NO"/>
- Ha per oggetto sociale prevalente la gestione di spazi fieristici e l'organizzazione di eventi fieristici (art. 4, co. 7)	<input type="text" value="NO"/>
- Ha per oggetto sociale prevalente la realizzazione e la gestione di impianti di trasporto a fune per la mobilità turistico-sportiva in aree montane (art. 4, co. 7)	<input type="text" value="NO"/>
- Ha per oggetto sociale prevalente la produzione di energia da fonti rinnovabili (art. 4, co. 7)	<input type="text" value="NO"/>

- Ha caratteristiche di spin off o di start up universitario, o analoghe a quelle degli enti di ricerca, ovvero gestisce aziende agricole con funzioni didattiche (art. 4, co. 8)	NO
- Produce un servizio di interesse generale a rete (di cui all'art. 3-bis del d.l. 138/2011) fuori dall'ambito territoriale di riferimento, con affidamento dei servizi, in corso e nuovi, tramite procedure ad evidenza pubblica (art. 4, co. 9-bis)	NO
- Produce beni e servizi strettamente necessari per il perseguimento delle finalità istituzionali dell'ente (art. 4, co. 1)	NO
- Produce un servizio di interesse generale (art. 4, co. 2, lett. a)	SI
- Progetta e realizza un'opera pubblica sulla base di un accordo di programma fra amministrazioni pubbliche (art. 4, co. 2, lett. b)	NO
- Realizza e gestisce un'opera pubblica ovvero organizza e gestisce un servizio di interesse generale attraverso un contratto di partenariato pubblico/privato (art. 4, co. 2, lett. c)	NO
- Produce beni o servizi strumentali all'ente o agli enti pubblici partecipanti o alla svolgimento delle loro funzioni (art. 4, co. 2, lett. d)	NO
- Svolge servizi di committenza (art. 4, co. 2, lett. e)	NO
- Valorizza il patrimonio immobiliare dell'amministrazione partecipante (art. 4, co. 3)	NO

*Indicare le motivazioni della riconducibilità o meno ai vincoli di scopo di cui al co. 1 o ad una delle attività di cui ai commi 2 e 3, anche con riferimento alle società che svolgono le attività di cui ai commi 6, 7, 8:*

**(a):** Inserire uno dei progressivi già indicati nelle schede di ricognizione (02.01; 02.02).

**(b):** Inserire la ragione sociale come indicata nelle schede di ricognizione (02.01; 02.02).

**(c):** Indicare il tipo di partecipazione distinguendo i casi in cui la società sia partecipata direttamente, indirettamente (tramite altra società/organismo), ovvero in parte direttamente e in parte indirettamente.

**(d):** Inserire l'attività come indicata nelle schede di ricognizione (02.01; 02.02).

### 03. REQUISITI TESTO UNICO DELLE SOCIETÀ A PARTECIPAZIONE PUBBLICA

03.02. Condizioni art. 20, co. 2

Compilare una scheda per ciascuna società

Progressivo società partecipata: Dir\_1 (a)

Denominazione società partecipata: GESTIONI MUNICIPALI SPA (b)

Tipo partecipazione: Diretta (c)

Attività svolta: Gestione stabilimenti balneari, parcheggi e attività turistiche in genere (d)

Indicare i seguenti dati con riferimento all'esercizio 2017:

Numero medio dipendenti (e)	13,00
Numero amministratori	1
di cui nominati dall'Ente	0
Numero componenti organo di controllo	3
di cui nominati dall'Ente	0

Importi in euro

RISULTATO D'ESERCIZIO (g)	
2017	200.444,00
2016	209.450,00
2015	24.392,00
2014	50.226,00
2013	132.700,00

Importi in euro

Costo del personale (f)	812.133,00
Compensi amministratori	17.784,00
Compensi componenti organo di controllo	25.588,10

Importi in euro

FATTURATO	
2017	2.266.422,00
2016	2.194.862,00
2015	2.257.136,00
FATTURATO MEDIO	2.239.473,33

Sussistenza delle condizioni di cui all'art. 20, co. 2:

- La partecipazione societaria non rientra in alcuna delle categorie di cui all'art. 4 (art. 20, co. 2, lett. a)

NO

- Società priva di dipendenti o con numero di amministratori superiore a quello dei dipendenti (art. 20, co. 2, lett. b)

- Svolgimento di attività analoghe o similari a quelle svolte da altre società partecipate o da enti pubblici strumentali (art. 20, co. 2, lett. c)

*Indicare quali società/enti strumentali:*

- Fatturato medio non superiore a 500.000 euro nel triennio precedente (art. 20, co. 2, lett. d e art. 26, co. 12-*quinquies*)

- Perdite in 4 dei 5 esercizi precedenti (per società che non gestiscono un servizio di interesse generale) (art. 20, co. 2, lett. e)

- Necessità di contenimento dei costi di funzionamento (art. 20, co. 2, lett. f)

- Necessità di aggregazione con altre società aventi ad oggetto le attività consentite all'art. 4 (art. 20, co. 2, lett. g)

*Indicare le motivazioni della sussistenza o meno delle condizioni di cui ai punti precedenti:*

*Azioni da intraprendere:*

**(a):** Inserire uno dei progressivi già indicati nelle schede di ricognizione (02.01; 02.02).

**(b):** Inserire la ragione sociale come indicata nelle schede di ricognizione (02.01; 02.02).

**(c):** Indicare il tipo di partecipazione distinguendo i casi in cui la società sia partecipata direttamente, indirettamente (tramite altra società/organismo), ovvero in parte direttamente e in parte indirettamente.

**(d):** Inserire l'attività svolta come indicata nelle schede di ricognizione (02.01; 02.02).

**(e):** Inserire il numero medio di dipendenti come da nota integrativa al bilancio.

**(f):** Inserire la voce B9 del Conto economico.

**(g):** Inserire il risultato d'esercizio al netto delle imposte.

# GESTIONI MUNICIPALI SPA

Sede legale	DIANO MARINA - Piazza Martiri 1
C.F. e P.IVA	01320870080

## Descrizione della società

Gestione stabilimenti balneari, parcheggi e attività turistiche in genere

## Dati della società rilevanti ai fini del presente piano

Tipologia di partecipazione	diretta
Quota di partecipazione	100%
Numero componenti del consiglio di amministrazione	1
numero medio dipendenti	22

## Sintesi dei dati di bilancio dell'ultimo quinquennio

### STATO PATRIMONIALE

ATTIVO	31/12/2013	31/12/2014	31/12/2015	31/12/2016	31/12/2017
Immobilizzazioni	740.265	684.215	678.651	687.247	692.302
Attivo circolante	355.196	521.827	442.241	534.272	461.993
Ratei e Risconti	42.873	41.645	38.216	35.525	29.076
<b>Totale ATTIVO</b>	<b>1.138.334</b>	<b>1.247.687</b>	<b>1.159.108</b>	<b>1.257.044</b>	<b>1.183.371</b>

PASSIVO	31/12/2013	31/12/2014	31/12/2015	31/12/2016	31/12/2017
Patrimonio Netto	437.870	488.098	272.489	481.939	442.383
Fondo per rischi ed oneri	-	-	-	-	-
Trattamento di fine rapporto	175.312	198.968	220.352	226.469	252.696
Debiti	499.821	527.536	634.328	502.567	441.473
Ratei e Risconti	25.331	33.085	31.939	46.069	46.819
<b>Totale PASSIVO</b>	<b>1.138.334</b>	<b>1.247.687</b>	<b>1.159.108</b>	<b>1.257.044</b>	<b>1.183.371</b>

### CONTO ECONOMICO

	31/12/2013	31/12/2014	31/12/2015	31/12/2016	31/12/2017
Valore della Produzione	1.952.581	2.132.135	2.285.243	2.204.493	2.301.959
Costi di Produzione	1.740.155	1.892.961	2.210.896	1.880.664	2.003.016
Differenza	212.426	239.174	74.347	323.829	298.943
Proventi ed oneri finanziari	- 3.814	- 5.250	- 7.763	- 10.730	- 12.137
Rettifiche valore attività finanziarie	-	-	-	-	-
Proventi e oneri straordinari	19.337	- 63.257	-	-	-
<b>Risultato prima delle imposte</b>	<b>227.949</b>	<b>170.667</b>	<b>66.584</b>	<b>313.099</b>	<b>286.806</b>
Imposte	95.249	120.441	42.192	103.649	86.362
<b>Risultato d'esercizio</b>	<b>132.700</b>	<b>50.226</b>	<b>24.392</b>	<b>209.450</b>	<b>200.444</b>

### 03. REQUISITI TESTO UNICO DELLE SOCIETÀ A PARTECIPAZIONE PUBBLICA

03.02. Condizioni art. 20, co. 2

Compilare una scheda per ciascuna società

Progressivo società partecipata: Dir\_2 (a)

Denominazione società partecipata: RIVIERACQUA SCPA (b)

Tipo partecipazione: Diretta (c)

Attività svolta: Gestione Servizio Idrico Integrato (d)

Indicare i seguenti dati con riferimento all'esercizio 2017:

Numero medio dipendenti (e)	40,00
Numero amministratori	2
di cui nominati dall'Ente	0
Numero componenti organo di controllo	3
di cui nominati dall'Ente	0

Importi in euro

RISULTATO D'ESERCIZIO (g)	
2017	-6.090.280,00
2016	2.216,00
2015	4.419,00
2014	1.198,00
2013	0,00

Importi in euro

Costo del personale (f)	2.008.515,00
Compensi amministratori	33.934,03
Compensi componenti organo di controllo	28.480,00

Importi in euro

FATTURATO	
2017	15.162.539,00
2016	13.013.197,00
2015	5.681.353,00
FATTURATO MEDIO	11.285.696,33

Sussistenza delle condizioni di cui all'art. 20, co. 2:

- La partecipazione societaria non rientra in alcuna delle categorie di cui all'art. 4 (art. 20, co. 2, lett. a)

NO

- Società priva di dipendenti o con numero di amministratori superiore a quello dei dipendenti (art. 20, co. 2, lett. b)

NO

- Svolgimento di attività analoghe o similari a quelle svolte da altre società partecipate o da enti pubblici strumentali (art. 20, co. 2, lett. c)

NO

*Indicare quali società/enti strumentali:*

- Fatturato medio non superiore a 500.000 euro nel triennio precedente (art. 20, co. 2, lett. d e art. 26, co. 12-*quinquies*)

NO

- Perdite in 4 dei 5 esercizi precedenti (per società che non gestiscono un servizio di interesse generale) (art. 20, co. 2, lett. e)

NO

- Necessità di contenimento dei costi di funzionamento (art. 20, co. 2, lett. f)

NO

- Necessità di aggregazione con altre società aventi ad oggetto le attività consentite all'art. 4 (art. 20, co. 2, lett. g)

NO

*Indicare le motivazioni della sussistenza o meno delle condizioni di cui ai punti precedenti:*

*Azioni da intraprendere:*

**(a):** Inserire uno dei progressivi già indicati nelle schede di ricognizione (02.01; 02.02).

**(b):** Inserire la ragione sociale come indicata nelle schede di ricognizione (02.01; 02.02).

**(c):** Indicare il tipo di partecipazione distinguendo i casi in cui la società sia partecipata direttamente, indirettamente (tramite altra società/organismo), ovvero in parte direttamente e in parte indirettamente.

**(d):** Inserire l'attività svolta come indicata nelle schede di ricognizione (02.01; 02.02).

**(e):** Inserire il numero medio di dipendenti come da nota integrativa al bilancio.

**(f):** Inserire la voce B9 del Conto economico.

**(g):** Inserire il risultato d'esercizio al netto delle imposte.

# RIVIERACQUA scpa

Sede legale	IMPERIA - Via Bersca 1
C.F. e P.IVA	01567890080

## Descrizione della società

Gestione del Servizio Idrico Integrato

## Dati della società rilevanti ai fini del presente piano

Tipologia di partecipazione	diretta
Quota di partecipazione	4,93%
Numero componenti del consiglio di amministrazione	3
numero medio dipendenti	39

## Sintesi dei dati di bilancio dell'ultimo quinquennio

### STATO PATRIMONIALE

ATTIVO	31/12/2013	31/12/2014	31/12/2015	31/12/2016	31/12/2017
Immobilizzazioni	48.785	86.297	100.579	1.235.631	2.605.047
Attivo circolante	152.737	514.705	4.541.371	12.854.519	13.985.668
Ratei e Risconti	527	8.632	4.188	12.332	30.263
<b>Totale ATTIVO</b>	<b>202.049</b>	<b>609.634</b>	<b>4.646.138</b>	<b>14.102.482</b>	<b>16.620.978</b>

PASSIVO	31/12/2013	31/12/2014	31/12/2015	31/12/2016	31/12/2017
Patrimonio Netto	151.104	162.000	189.431	191.657	- 5.858.601
Fondo per rischi ed oneri	-	-	55.000	-	-
Trattamento di fine rapporto	720	1.590	6.758	20.401	88.618
Debiti	50.225	425.026	4.384.242	13.856.744	22.390.961
Ratei e Risconti	-	21.018	10.707	33.680	-
<b>Totale PASSIVO</b>	<b>202.049</b>	<b>609.634</b>	<b>4.646.138</b>	<b>14.102.482</b>	<b>16.620.978</b>

### CONTO ECONOMICO

	31/12/2013	31/12/2014	31/12/2015	31/12/2016	31/12/2017
Valore della Produzione	130.380	537.724	5.680.853	13.013.497	15.162.539
Costi di Produzione	125.976	508.915	5.561.017	12.623.634	20.488.160
Differenza	4.404	28.809	119.836	389.863	- 5.325.621
Proventi ed oneri finanziari	8	- 2.308	- 14.414	- 25.652	- 474.613
Rettifiche valore attività finanziarie	-	-	-	-	-
Proventi e oneri straordinari	- 2	172	497	-	-
<b>Risultato prima delle imposte</b>	<b>4.410</b>	<b>26.673</b>	<b>105.919</b>	<b>364.211</b>	<b>- 5.800.234</b>
Imposte	2.881	25.475	101.500	361.985	290.046
<b>Risultato d'esercizio</b>	<b>1.529</b>	<b>1.198</b>	<b>4.419</b>	<b>2.226</b>	<b>- 6.090.280</b>

### 03. REQUISITI TESTO UNICO DELLE SOCIETÀ A PARTECIPAZIONE PUBBLICA

03.02. Condizioni art. 20, co. 2

Compilare una scheda per ciascuna società

Progressivo società partecipata: Dir\_3 (a)

Denominazione società partecipata: SOCIETA' PROMOZIONE UNIVERSITARIA IMPERIESE (b)

Tipo partecipazione: Diretta (c)

Attività svolta: Gestione istruzione universitaria (d)

Indicare i seguenti dati con riferimento all'esercizio 2017:

Numero medio dipendenti (e)	5,00
Numero amministratori	1
di cui nominati dall'Ente	0
Numero componenti organo di controllo	4
di cui nominati dall'Ente	0

Importi in euro

RISULTATO D'ESERCIZIO (g)	
2017	4.721,00
2016	2.215,00
2015	2.579,00
2014	5.649,00
2013	2.065,00

Importi in euro

Costo del personale (f)	163.282,00
Compensi amministratori	0,00
Compensi componenti organo di controllo	10.000,00

Importi in euro

FATTURATO	
2017	1.674.024,00
2016	1.824.438,00
2015	1.769.056,00
<b>FATTURATO MEDIO</b>	<b>1.755.839,33</b>

Sussistenza delle condizioni di cui all'art. 20, co. 2:

- La partecipazione societaria non rientra in alcuna delle categorie di cui all'art. 4 (art. 20, co. 2, lett. a)

NO

- Società priva di dipendenti o con numero di amministratori superiore a quello dei dipendenti (art. 20, co. 2, lett. b)

NO

- Svolgimento di attività analoghe o similari a quelle svolte da altre società partecipate o da enti pubblici strumentali (art. 20, co. 2, lett. c)

NO

*Indicare quali società/enti strumentali:*

- Fatturato medio non superiore a 500.000 euro nel triennio precedente (art. 20, co. 2, lett. d e art. 26, co. 12-*quinquies*)

NO

- Perdite in 4 dei 5 esercizi precedenti (per società che non gestiscono un servizio di interesse generale) (art. 20, co. 2, lett. e)

NO

- Necessità di contenimento dei costi di funzionamento (art. 20, co. 2, lett. f)

NO

- Necessità di aggregazione con altre società aventi ad oggetto le attività consentite all'art. 4 (art. 20, co. 2, lett. g)

NO

*Indicare le motivazioni della sussistenza o meno delle condizioni di cui ai punti precedenti:*

*Azioni da intraprendere:*

**(a):** Inserire uno dei progressivi già indicati nelle schede di ricognizione (02.01; 02.02).

**(b):** Inserire la ragione sociale come indicata nelle schede di ricognizione (02.01; 02.02).

**(c):** Indicare il tipo di partecipazione distinguendo i casi in cui la società sia partecipata direttamente, indirettamente (tramite altra società/organismo), ovvero in parte direttamente e in parte indirettamente.

**(d):** Inserire l'attività svolta come indicata nelle schede di ricognizione (02.01; 02.02).

**(e):** Inserire il numero medio di dipendenti come da nota integrativa al bilancio.

**(f):** Inserire la voce B9 del Conto economico.

**(g):** Inserire il risultato d'esercizio al netto delle imposte.

# SPUI spa

Sede legale	IMPERIA - Via Nizza 8
C.F. e P.IVA	01131590083

## Descrizione della società

Gestione del servizio universitario

## Dati della società rilevanti ai fini del presente piano

Tipologia di partecipazione	diretta
Quota di partecipazione	1,55%
Numero componenti del consiglio di amministrazione	3
numero medio dipendenti	5

## Sintesi dei dati di bilancio dell'ultimo quinquennio

### STATO PATRIMONIALE

ATTIVO	31/12/2013	31/12/2014	31/12/2015	31/12/2016	31/12/2017
Immobilizzazioni	201.601	180.094	172.907	163.515	160.777
Attivo circolante	1.456.330	1.284.323	1.537.033	1.955.066	1.467.568
Ratei e Risconti	5.455	5.610	2.066	5.390	5.277
<b>Totale ATTIVO</b>	<b>1.663.386</b>	<b>1.470.027</b>	<b>1.712.006</b>	<b>2.123.971</b>	<b>1.633.622</b>

PASSIVO	31/12/2013	31/12/2014	31/12/2015	31/12/2016	31/12/2017
Patrimonio Netto	122.236	127.884	130.463	132.678	137.399
Fondo per rischi ed oneri	4.502	4.502	4.502	4.502	4.502
Trattamento di fine rapporto	47.093	53.615	60.239	67.283	75.133
Debiti	1.366.160	1.167.883	1.411.816	1.830.824	1.336.040
Ratei e Risconti	123.395	116.143	104.986	88.684	80.548
<b>Totale ATTIVO</b>	<b>1.663.386</b>	<b>1.470.027</b>	<b>1.712.006</b>	<b>2.123.971</b>	<b>1.633.622</b>

### CONTO ECONOMICO

	31/12/2013	31/12/2014	31/12/2015	31/12/2016	31/12/2017
Valore della Produzione	2.060.054	1.754.492	1.769.056	1.824.438	1.674.024
Costi di Produzione	2.018.105	1.711.516	1.722.013	1.757.606	1.607.914
Differenza	41.949	42.976	47.043	66.832	66.110
Proventi ed oneri finanziari	3.820	988	12	1.512	-
Rettifiche valore attività finanziarie	-	-	-	-	-
Proventi e oneri straordinari	1	1	1	-	-
<b>Risultato prima delle imposte</b>	<b>45.770</b>	<b>43.963</b>	<b>47.056</b>	<b>68.344</b>	<b>66.110</b>
Imposte	43.705	38.314	44.477	66.129	61.389
<b>Risultato d'esercizio</b>	<b>2.065</b>	<b>5.649</b>	<b>2.579</b>	<b>2.215</b>	<b>4.721</b>

#### 04. MANTENIMENTO SENZA INTERVENTI DI RAZIONALIZZAZIONE

Compilare un record per ciascuna partecipazione che si intende mantenere senza interventi di razionalizzazione

Progressivo	Denominazione società	Tipo di partecipazione	Attività svolta	% Quota di partecipazione	Motivazioni della scelta
A	B	C	D	E	F
1	GESTIONI MUNICIPALI SPA	Diretta	Gesione stabilimenti balneari, parcheggi e attività turistiche in genere	100,00	Si tratta di una Società unipersonale il cui capitale è detenuto al 100% dal Comune di Diano Marina. La Società produce servizi pubblici di interesse generale ed indispensabili al perseguimento delle finalità istituzionali del Comune. Gestendo in via esclusiva il porto, le spiagge Comunali, le aree di sosta a pagamento ed il servizio di informazione ed accoglienza turistica con conseguente applicazione della deroga prevista dall'art. 3, comma 27, secondo periodo della Legge 244/2007 che prevede che "è sempre ammessa la costituzione di società che producono servizi di interesse generale e l'assunzione di partecipazioni in tali società da parte delle Amministrazioni di cui all'art. 1, comma 2 del decreto leg.vo 30 marzo 2001 n. 165, nell'ambito dei relativi livelli di competenza". Da giugno 2016 l'Amministrazione Comunale ha affidato "in house providing" alla Gestioni Municipali spa con apposita convenzione, la concessione del servizio di Informazione ed accoglienza turistica presso lo IAT già esistente.
2	RIVIERACQUA SCPA	Diretta	Gestione Servizio Idrico integrato	4,93	Società a totale capitale pubblico alla quale a regime dovrà partecipare la totalità dei Comuni della Provincia di Imperia, costituita in attuazione delle vigenti disposizioni che regolano la gestione dei servizi a rilevanza economica a rete e che svolge attività strettamente correlata al perseguimento delle finalità istituzionali degli Enti Locali soci, individuata dall'A.A.T.O. della provincia di Imperia quale gestore unico, in house providing a livello di ambito ottimale inevitabilmente con gradualità del servizio idrico integrato.

Colonna A: Inserire uno dei progressivi indicati nelle schede di ricognizione (02.01; 02.02).

Colonna B: Inserire la ragione sociale come indicata nelle schede di ricognizione (02.01; 02.02).

Colonna C: Indicare il tipo di partecipazione distinguendo i casi in cui la società sia partecipata direttamente, indirettamente (tramite altra società/organismo), oppure in parte direttamente e in parte indirettamente.

Colonna D: Inserire l'attività svolta come indicata nelle schede di ricognizione (02.01; 02.02).

Colonna E: Inserire la quota complessiva di partecipazione dell'Amministrazione, sommando le quote dirette (02.01 colonna E) e indirette (02.02 colonna G).

Colonna F: Indicare la/le motivazioni della scelta di mantenimento della partecipazione senza alcun intervento di razionalizzazione.

Allo scopo, specificare la sussistenza dei requisiti indicati dalla scheda 03.01 (stretta necessità della società alle finalità dell'ente e svolgimento da parte della medesima di una delle attività consentite dall'art. 4). In caso di attività inerenti ai servizi pubblici locali, esplicitare le ragioni della convenienza economica dell'erogazione del servizio mediante la società anziché in forme alternative (gestione diretta, azienda speciale, ecc.) e della sostenibilità della scelta in termini di costo-opportunità per l'ente. Con riferimento alle condizioni di cui alla scheda 03.02, dichiarare espressamente che non ricorrono le condizioni ivi indicate e darne motivazione. In relazione ai servizi pubblici a rete di rilevanza economica, dare dimostrazione della non necessità di operazioni di aggregazione con altre società operanti nello stesso settore e del fatto che la società svolge servizi non compresi tra quelli da affidare per il tramite dell'Ente di Governo d'Ambito.

**05. AZIONI DI RAZIONALIZZAZIONE**

05.01. Contenimento costi

*Compilare una scheda per ciascuna società per la quale si prevedono interventi di contenimento dei costi*

**Progressivo società partecipata:**  (a) **Quota di partecipazione detenuta:**  (b)

**Denominazione società partecipata:**  (c)

**Tipo partecipazione:**  (d)

**Attività svolta:**  (e)

*Descrivere gli interventi di contenimento programmati:*

*Indicare le motivazioni:*

*Indicare le modalità di attuazione:*

*Indicare i tempi stimati:*

*Indicare una stima dei risparmi attesi:*

- (a):** Inserire uno dei progressivi già indicati nelle schede di ricognizione (02.01; 02.02).
- (b):** Inserire la quota complessiva di partecipazione dell'Amministrazione, sommando le quote dirette (02.01 colonna E) e indirette (02.02 colonna G).
- (c):** Inserire la ragione sociale come indicata nelle schede di ricognizione (02.01; 02.02).
- (d):** Indicare il tipo di partecipazione distinguendo i casi in cui la società sia partecipata direttamente, indirettamente (tramite altra società/organismo), ovvero in parte direttamente e in parte indirettamente.
- (e):** Inserire l'attività come indicata nelle schede di ricognizione (02.01; 02.02).

## **05. AZIONI DI RAZIONALIZZAZIONE**

05.02. Cessione/Alienazione quote

*Compilare una scheda per ciascuna partecipazione che si intende cedere/alienare*

**Progressivo società partecipata:**

3

(a)

**Quota di partecipazione detenuta:**

1,55

(b)

**Denominazione società partecipata:**

SOCIETA'  
PROMOZIONE  
UNIVERSITARIA

(c)

**Quota di partecipazione da  
cedere/alienare:**

1,55

(d)

**Tipo partecipazione:**

Diretta

(e)

**Attività svolta:**

Gestione Istruzione Universitaria

(f)

*Selezionare le motivazioni della scelta:*

Società non indispensabile per il perseguimento delle finalità dell'Ente

(g)

*In caso di scelta dell'opzione "altro", specificare:*

*Fornire ulteriori dettagli sulle motivazioni della scelta:*

*Indicare le modalità di attuazione della cessione/alienazione:*

Il piano Operativo di Razionalizzazione ha evidenziato che si tratta di una società interamente pubblica che produce servizi di interesse generale non strettamente necessari al perseguimento delle finalità istituzionali dell'Ente. Si dà atto della necessità di trovare intese tra i soggetti pubblici allo scopo di realizzare il trasferimento dei titoli azionari detenuti dal Comune di Diano Marina. Ai sensi dello statuto societario in caso di trasferimento di azioni e qualsiasi titolo o a qualsiasi ragione spetta agli altri soci il diritto di prelazione. Qualora nessuno dei soci intendesse esercitare la prelazione è facoltà del Consiglio di Amministrazione richiedere che il trasferimento delle azioni avvenga a favore di soggetti da esso designati. Possono essere soci di S.P.U. oltre ai soci fondatori, Enti pubblici e privati, Istituti di Credito, Associazioni di categoria e sindacati riconosciuti a livello nazionale, singolarmente o riuniti in consorzio.

I contatti avviati non si sono concretizzati in un atto conclusivo del procedimento, atteso che l'Università e la Regione Liguria a cui è stata richiesta la disponibilità di un intervento diretto e/o indiretto attraverso al FILSE s.p.a. la Finanziaria Ligure per lo sviluppo Economico, per acquisizione di ulteriori quote di partecipazione, non hanno avuto l'esito sperato.

La misura di razionalizzazione proposta sconta necessariamente il parametro economico dell'appetibilità del mercato e necessita

*Indicare i tempi stimati per il perfezionamento della cessione/alienazione:*

--

*Indicare una stima dei risparmi attesi:*

Risparmio del contributo annuale erogato di Euro 21.200,00
--

**(a):** Inserire uno dei progressivi già indicati nelle schede di ricognizione (02.01; 02.02).

**(b):** Inserire la quota complessiva di partecipazione dell'Amministrazione, sommando le quote dirette (02.01 colonna E) e indirette (02.02 colonna G).

**(c):** Inserire la ragione sociale come indicata nelle schede di ricognizione (02.01; 02.02).

**(d):** Inserire la quota di partecipazione che si intende cedere/alienare.

**(e):** Indicare il tipo di partecipazione distinguendo i casi in cui la società sia partecipata direttamente, indirettamente (tramite altra società/organismo), ovvero in parte direttamente e in parte indirettamente.

**(f):** Inserire l'attività svolta come indicata nelle schede di ricognizione (02.01; 02.02).

**(g):** Vedi scheda 06. "Appendice\_motivazioni".

## **05. AZIONI DI RAZIONALIZZAZIONE**

### 05.03. Liquidazione

*Compilare una scheda per ciascuna partecipazione che si intende mettere in liquidazione*

**Progressivo società partecipata:**  **(a)** **Quota di partecipazione detenuta:**  **(b)**

**Denominazione società partecipata:**  **(c)**

**Tipo partecipazione:**  **(d)**

**Attività svolta:**  **(e)**

*Selezionare le motivazioni della scelta:*

**(f)**

*In caso di scelta dell'opzione "altro", specificare:*

*Fornire ulteriori dettagli sulle motivazioni della scelta:*

*Indicare le modalità di attuazione della liquidazione:*

*Indicare i tempi stimati per la conclusione della procedura:*

*Indicare una stima dei risparmi attesi:*

**(a):** Inserire uno dei progressivi già indicati nelle schede di ricognizione (02.01; 02.02).

- (b):** Inserire la quota complessiva di partecipazione dell'Amministrazione, sommando le quote dirette (02.01 colonna E) e indirette (02.02 colonna G).
- (c):** Inserire la ragione sociale come indicata nelle schede di ricognizione (02.01; 02.02).
- (d):** Indicare il tipo di partecipazione distinguendo i casi in cui la società sia partecipata direttamente, indirettamente (tramite altra società/organismo), ovvero in parte direttamente e in parte indirettamente.
- (e):** Inserire l'attività come indicata nelle schede di ricognizione (02.01; 02.02).
- (f):** Vedi scheda 06. "Appendice\_motivazioni".

## **05. AZIONI DI RAZIONALIZZAZIONE**

### 05.04. Fusione/Incorporazione

*Compilare una scheda per ciascuna partecipazione che si intende fondere/incorporare*

**Progressivo società partecipata:**  (a)      **Quota di partecipazione detenuta:**  (b)

**Denominazione società partecipata:**  (c)

**Tipo partecipazione:**  (d)

**Attività svolta:**  (e)

*Selezionare le motivazioni della scelta:*

(f)

*In caso di scelta dell'opzione "altro", specificare:*

*Fornire ulteriori dettagli sulle motivazioni della scelta:*

*Indicare le modalità di attuazione dell'operazione straordinaria:*

*Indicare i tempi stimati per il perfezionamento dell'operazione:*

*Indicare una stima dei risparmi attesi:*

**(a):** Inserire uno dei progressivi già indicati nelle schede di ricognizione (02.01; 02.02).

**(b):** Inserire la quota complessiva di partecipazione dell'Amministrazione, sommando le quote dirette (02.01 colonna E) e indirette (02.02 colonna G).

**(c):** Inserire la ragione sociale come indicata nelle schede di ricognizione (02.01; 02.02).

**(d):** Indicare il tipo di partecipazione distinguendo i casi in cui la società sia partecipata direttamente, indirettamente (tramite altra società/organismo), ovvero in parte direttamente e in parte indirettamente.

**(e):** Inserire l'attività come indicata nelle schede di ricognizione (02.01; 02.02).

**(f):** Vedi scheda 06. "Appendice\_motivazioni".

## **05. AZIONI DI RAZIONALIZZAZIONE**

### 05.05. Riepilogo

<b>Azione di razionalizzazione</b>	<b>Progressivo</b>	<b>Denominazione società</b>	<b>% Quota di partecipazione</b>	<b>Tempi di realizzazione degli interventi</b>	<b>Risparmi attesi (importo)</b>
Contenimento dei costi					
Cessione/Alienazione quote	Dir_3	SOCIETA' PROPOMOZINE UNIVERSITA' IMPERIESE	1,55	INDEFINITI	21.200,00
Liquidazione					
Fusione/Incorporazione					

## **06. ELENCO MOTIVAZIONI SCHEDE 05.02, 05.03 E 05.04**

### Scheda 05.02: Cessione/Alienazione quote

Nella "cella" relativa alla selezione delle motivazioni della scelta, dal menù a tendina è possibile scegliere tra le seguenti opzioni:

- Internalizzazione delle attività svolte dalla società
- Scelta di gestione del servizio in forma alternativa
- Intervenuta modifica nella gestione/amministrazione della società, non condivisa dall'Ente
- Società inattiva o non più operativa
- Società non indispensabile per il perseguimento delle finalità dell'Ente
- Società composta da soli amministratori o con numero dipendenti inferiore al numero amministratori
- Società con fatturato medio inferiore a 500 mila euro nel triennio precedente
- Perdite reiterate
- Carenza persistente di liquidità
- Società con oggetto analogo o simile ad altri organismi partecipati dall'Ente
- Altro (specificare)

### Scheda 05.03: Liquidazione

Nella "cella" relativa alla selezione delle motivazioni della scelta, dal menù a tendina è possibile scegliere tra le seguenti opzioni:

- Internalizzazione delle attività svolte dalla società
- Scelta di gestione del servizio in forma alternativa
- Intervenuta modifica nella gestione/amministrazione della società, non condivisa dall'Ente
- Società inattiva o non più operativa
- Società non indispensabile per il perseguimento delle finalità dell'Ente
- Società composta da soli amministratori o con numero dipendenti inferiore al numero amministratori
- Società con fatturato medio inferiore a 500 mila euro euro nel triennio precedente
- Perdite reiterate
- Carenza persistente di liquidità
- Società con oggetto analogo o simile ad altri organismi partecipati dall'Ente
- Altro (specificare)

### Scheda 05.04: Fusione/Incorporazione

Nella "cella" relativa alla selezione delle motivazioni della scelta, dal menù a tendina è possibile scegliere tra le seguenti opzioni:

- Svolgimento di attività complementari o analoghe a quelle coinvolte nel progetto di fusione/incorporazione
- Aggregazione di società di servizi pubblici locali a rilevanza economica
- Riduzione/contenimento dei costi di funzionamento (compresi quelli degli amministratori e organi di revisione interna) o dei costi di produzione di beni e servizi
- Compensazione di eventuali squilibri finanziari e/o economici preesistenti alla fusione/incorporazione
- Realizzazione di economie di scala e di altre sinergie per l'integrazione di fasi consecutive della produzione di beni e servizi e/o migliore utilizzo degli impianti, delle attrezzature e del know how in uso
- Altro (specificare)